PRESTIGE 750

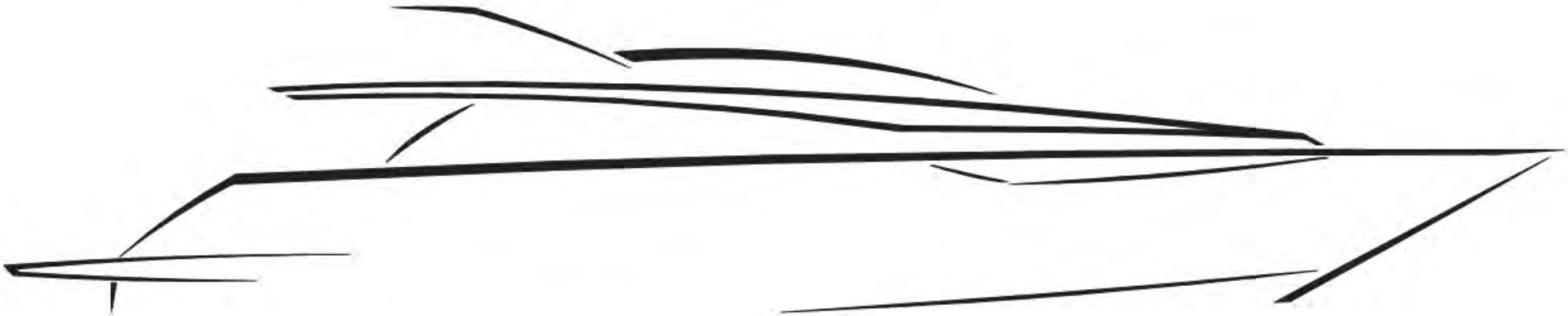

ТЕХНИЧЕСКОЕ ОПИСАНИЕ

Флайбридж

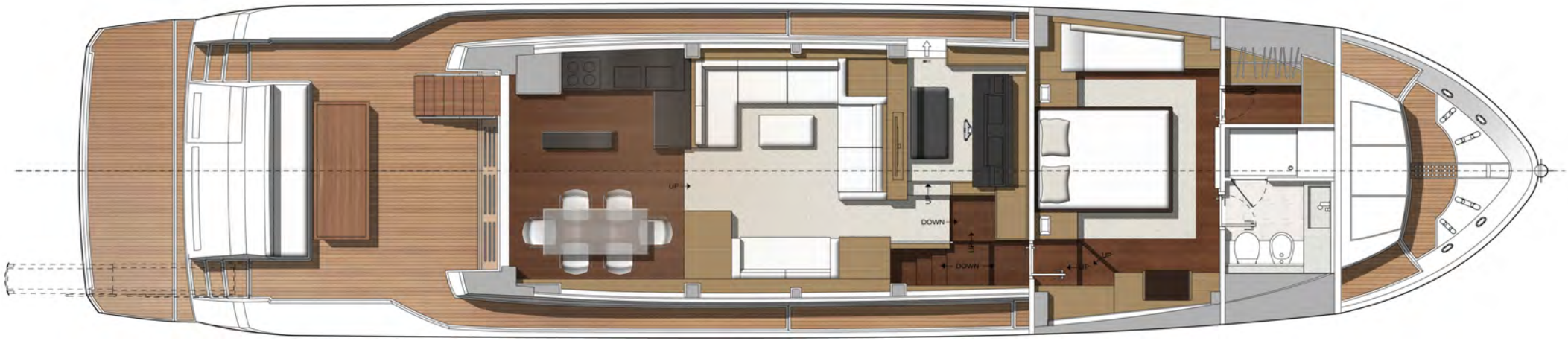

Главная палуба

Нижняя палуба

ОСНОВНЫЕ ХАРАКТЕРИСТИКИ

Габаритная длина (LOA)	22,58 м
Длина корпуса (LH)	20,74 м
Длина платформы	1,46 м
Максимальная ширина	5,46 м
Длина ватерлинии (MLC)	18,09 м
Макс. ширина по ватерлинии	4,87 м
Максимальная осадка (полн. загр.)	1,59 м
Высота над ватерлинией, включая хардтоп	7,53 м
Сухая масса	41.4 т
Масса с полной загрузкой	48.0 т
Объем бака для пресной воды	840 л
Объем бака для серых вод	300 л
Объем бака для сточных вод	300 л
Объем топливного бака	4 400 л
Стандартные двигатели	TWIN MAN V8 1000
Опциональные двигатели	TWIN MAN V8 1200
Круизная скорость (полов. загр.)	24 узлов (с MAN V8 1200)
Макс. скорость (полов. загр.)	28 узлов (с MAN V8 1200)
CE категория	CE-B – 16 pax
Дизайн корпуса:	J&J Design
Дизайн интерьера и экстерьера:	Garroni Design
Концепт:	JP Concepts

ДИЗАЙН КОРПУСА И ХАРАКТЕРИСТИКИ

Корпус яхты Prestige 750 спроектирован архитектурным бюро J&J Design с 14° углом килеватости, глубоким «V» носом и параметрическими продольными реданами.
Проект был разработан под надзором классификационного общества Germanisher Lloyd, под руководством которого получен сертификат CE. Корпус, палуба и надстройка изготовлены при помощи многослойного ламинирования с использованием смол винилового эфира на внешней поверхности для предотвращения осмотического явления и появления ДЦПД смол.
Структура переборок - многослойная, часть перегородок выполнена из многослойной фанеры или пены.

СИЛОВЫЕ И ПРИВОДНЫЕ СИСТЕМЫ

Двигатели	- MAN V8 1000 - MAN V8 1200

Данные по расходу топлива

MAN V8 1200	Круизная скорость 24 узла, запас хода 324 морских миль Максимальная скорость 28 узлов, запас хода 303 морских миль
MAN V8 1000	Круизная скорость 22 узла, запас хода 336 морских миль Максимальная скорость 26 узлов, запас хода 318 морских миль

Редуктор	Рекомендован ZF в соответствии с типом двигателя
Валы	Прямая валовая линия
Гребные винты	4 лопасти диаметром 860 мм для двигателя V8 1200
Рули и рулевое управление	Система усилителей рулевого управления
Носовое подруливающее устройство	24 В, 300 мм диаметра, 240 кг тяга

ДВИГАТЕЛЬ И СИСТЕМА ПРИВОДА

Система маневрирования

Маневровый джойстик (на главном штурвале и флайбридже - Джойстик (на главном посту управления и флайбридже) предназначен для управления при швартовке совместно с носовым подруливающим устройством и двигателями (и кормовым подруливающим устройством, если оно установлено), опционально.

Третий пост управления – джойстик в кокпите (опционально)

Стандартная отделка закрылок - Транцевые плиты в стандартной комплектации

ШВАРТОВКА

- Якорь из оцинкованной стали весом 50 кг с цепью длиной 100 м и диаметром 12 мм (или опциональный якорь из нержавеющей стали)

- Реверсивная электрическая якорная лебедка (24 В; 3.000 Вт) с главным штурвалом на носовой палубе и панелью управления на флайбридже (на палубе расположены элементы управления якорем и возможность его установки в положения вверх/вниз/«капитан»)

- Кормовой швартовочный роульс

- Защита форштевня из нержавеющей стали

- Носовые защитные накладки из нержавеющей стали

- Швартовочные утки на носу, корме и мидиле

- Две кормовые швартовочные лебедки (опционально)

- Киповые планки из нержавеющей стали с валиками

- Система очистки якорной цепи морской водой, душ с электронасосом, стандартная комплектация.

ФЛАЙБРИДЖ

- Внешняя лестница из нержавеющей стали с отделкой ступеней тиковым деревом
- Тиковый пол флайбриджа (опционально)
- Подушки на флайбридже (2 варианта цвета)
- Декоративная подсветка палубы
- Люк доступа на флайбридж, выполненный из пластика и установленный в алюминиевую водостойкую раму
- Ветровое стекло
- Ограждение палубы из нержавеющей стали, поручни из нержавеющей стали
- Радарная арка, оборудование:
    - навигационные огни
    - радар, оборудование для GPS антенн
    - ТВ антенны (2 шт)
    - горн
    - GPS антенна
    - заземление
    - освещение флайбриджа
- Тент от солнца (опционально)
- Хард-топ из фибергласа с электросдвижной крышей из мягкой ткани (опционально)
- Электрический тент от солнца (опционально)
- Приборная панель с навигационным оборудованием и дисплеями контроля двигателей, включая приборы:
    - штурвал
    - рычаги управления основным двигателем и реверсивным механизмом
    - ключи зажигания левого и правого двигателей
    - индикатор наклона пера руля
    - горн, насос гидравлической рулевой системы, якорная лебедка и счётчик длины вытравленной цепи, поисковая фара, управление огнетушителями
    - панель с аварийной сигнализацией для трюмных насосов

ФЛАЙБРИДЖ

- Кресло поста управления для двух человек
- Диван, подушки и рундуки большого объема
- Стол из тикового дерева на 8 человек
- 5 стульев из тикового дерева (опционально)
- Камбуз с раковиной, горячей и холодной водой, холодильником, ледогенератором, грилем и шкафами для хранения
- Чехлы для стола, дивана и кресла поста управления
- Кран для тендера, макс. грузоподъемность 500 кг (опционально)
- Кормовая часть флайбриджа вмещает шезлонги или тендер (макс. длина: 3,25 м)

КОРМА

- Платформа для купания:
    - гидравлическая система привода платформы для купания с макс. грузоподъемностью 425 кг
    - максимальный габарит для тендера: 3,25 м
    - тиковое покрытие платформы для купания
    - резиновый привальный брус со вставкой из нержавеющей стали
- Кормовая дверь доступа в моторный отсек и каюту экипажа с защитным влагостойким механизмом
- Поручни из нержавеющей стали возле трапа на кокпит. Ручки люков из нержавеющей стали для доступа к системе берегового питания и душа с горячей и холодной водой на кормовой платформе
- Электрогидравлический трап с тиковой отделкой, расположен под палубой, стандартная комплектация
- Дополнительные швартовочные утки из нержавеющей стали на корме (опционально)

КОКПИТ

- Поручни из нержавеющей стали
- Подушки кокпита (2 варианта цвета)
- Тиковая отделка палубы с декоративным освещением по периметру
- Четырех секционная дверь входа в салон из закаленного стекла и в раме из нержавеющей стали
- Тиковый стол кокпита на 8 персон с чехлом (опционально)
- Потолочная декоративная LED подсветка
- Аварийный люк доступа в моторный отсек
- Чехлы для стола и дивана (опционально)
- Электрошторка кокпита (опционально)

БОКОВЫЕ ПРОХОДЫ

- Тиковое покрытие боковых проходов с декоративным освещением по периметру
- Заливные топливные горловины, расположенные в закрывающихся рундуках с правого и левого борта
- Горловины откачки серой и сточной воды расположены в рундуке с тиковой крышкой
- На фальшборте установлены поручни из нержавеющей стали
- В потолок встроено LED освещение
- Прочное остекление надстройки из толстого закаленного стекла
- Полуавтоматическая водонепроницаемая дверь с электроприводом, бортовой выход с поста управления (опционально)

НОСОВОЙ КОКПИТ

- Якорный рундук, с местом под установку якорной лебедки и:
    - двумя отсеками и поручнями для хранения кранцев
    - направляющая якорной цепи
    - душ с горячей и холодной водой
- Тиковое покрытие палубы с декоративным освещением по периметру
- Два палубных люка дневного света над мастер каютой
- Носовой диван с подушками
- Носовые матрасы для загара
- Носовой тент от солнца (опционально)
- Поручни из нержавеющей стали
- Лобовое стекло салона выполнено в виде сендвичной конструкции из закаленного стекла с защитным покрытием от ультрафиолетового (UVA) и инфракрасного (IR) излучения.
- Два электрических стеклоочистителя ветрового стекла из нержавеющей стали
- Чехлы для подушек носового дивана и матрасов для загара

ОБОРУДОВАНИИЕ ИНТЕРЬЕРА И ПЛАНИРОВКА

ГЛАВНАЯ ПАЛУБА

- Обеденная зона по правому борту со столом, выполненным из стекла и стали, с шестью стульями
- Набор посуды на 8 персон, шкафы с крепежами для посуды
- Бар по левому борту
- Камбуз по правому борту с холодильником, столешницей материала Corian (или аналог), раковиной из нержавеющей стали и сушкой для посуды
- Шкафы камбуза, полки
- Прямое и декоративное LED освещение на потолке с регулятором освещенности
- В стандартное оснащение камбуза входит:
    - 4 конфорочная индукционная плита
    - комбинированный духовой шкаф и микроволновая печь
    - вытяжка
    - холодильник на 130 л, морозильная камера на 65 л
    - меблировка

Опции:

- Посудомоечная машина
- Винный холодильник
- Ледогенератор (не совмещается с холодильником для вина)
- Дополнительный выдвижной холодильник в обеденной зоне на 65 л
- Дополнительный выдвижной морозильник в обеденной зоне на 55 л (не совмещается выдвижным холодильником на 65 л)

Опционально устанавливаемая бытовая техника Miele включает:

- Холодильник Miele на 260 л и выдвижная морозильная камера Webasto на 55 л
- Вытяжка Miele, установленная на камбузе
- 4 конфорочная индукционная Miele
- Комбинированная микроволновая печь и духовой шкаф Miele

САЛОН

- 40" LED телевизор, закрепленный на подъемном механизме (опционально)
- Прямое LED освещение и декоративная подсветка
- Римские шторы по левому и правому борту
- Трап спуска на нижнюю палубу
- Ограждение трапа со стеклянными перилами с отделкой из нержавеющей стали

Пост управления

- Приборная панель с отделкой из комбинаций кожи/ткани/дерева/краски
- Кресло пилота отделано кожей, оснащено электроприводом с возможностью поднимать и опускать кресло
- Направленное LED освещение на потолке (дневные + ночные навигационные огни)
- Пост управления включает следующие приборы:
    - Штурвал, обтянутый кожей
    - Рычаги управления двигателями, газ/реверс
    - Ключи зажигания левого и правого двигателей
    - Индикатор наклона пера руля
    - Горн, насос гидравлической рулевой системы, якорная лебедка и счётчик длины вытравленной цепи, поисковая фара, управление огнетушителями
    - панель с аварийной сигнализацией для трюмных насосов

НИЖНЯЯ ПАЛУБА - КАЮТА ЭКИПАЖА

Варианты компоновки:

- Каюта в двумя односпальными кроватями и ванной комнатой
- Кровати оснащены матрасами, покрывалами и подушками
- Гардероб
- Потолочное LED освещение
- Открывающийся иллюминатор с москитной сеткой
- Отделение для хранения вещей под одной кроватью
- Шкаф с полками по левому и правому борту
- стиральная машинка с сушкой (опционально)
- бытовая техника для мойки и сушки* (опционально)
- Влагонепроницаемая дверь в машинное отделение

** ограничение согласно заказу списке опций*

ВАННАЯ КОМНАТА ДЛЯ ЭКИПАЖА

Раковина
Зеркало
Шкаф
Гальюн
Душ

МАСТЕР КАЮТА

- Кровать размера king-size, полноценным отделением для хранения вещей, под кроватью выдвижной ящик
- Матрас, покрывало и подушки
- Две прикроватные тумбочки дерева с ящиками
- Боковые бортовые шкафы с выдвижными ящиками
- Косметический столик с крышкой, обтянутой кожей, зеркалом и отделениями для хранения мелких предметов
- Стул для косметического столика из дерева или металла с тканевой или кожаной обивкой
- Настенные лампы наверху
- LED освещение и декоративная подсветка
- Большой потолочный люк дневного света с двумя открывающими секциями
- Два открывающихся бортовых иллюминатора с москитными сетками
- Диван с местом для хранения под ним
- Римские шторы на окнах по левому и правому борту
- Ковровое покрытие (опционально, деревянный пол)

ГАРДЕРОБНАЯ

- Шкаф с подсветкой
- Зеркало
- полки
- LED освещение в потолке
- Ковер
- Римские шторы
- сейф (опционально)

ВАННАЯ КОМНАТА

- Большая раковина из искусственного камня
- Туалет Tecma
- Биде Tecma (опционально)
- Деревянный пол с нескользящим покрытием
- Римские шторы
- Зеркало и шкаф
- Мощное рассеянное LED освещение и LED подсветка
- Открывающийся иллюминатор с москитной сеткой

- Душевая кабина:
    - душевая лейка встроена в потолок, дождевое рассеивание
    - гидромассажная душевая стойка (опционально)
    - LED освещение на потолке и в душе
    - вытяжка
- Дверь из закаленного стекла с рамой из нержавеющей стали

ТРАП СПУСКА НА НИЖНЮЮ ПАЛУБУ И КОРИДОР

- Трап с главной палубы на нижнюю
- Доступ в гостевые каюты и туалетные комнаты
- LED освещение в потолке
- Открывающийся иллюминатор с москитной сеткой

ГОСТЕВЫЕ КАЮТЫ (ПО ЛЕВОМУ И ПРАВОМУ БОРТУ)

- Две односпальные кровати с местом для хранения вещей под ними
- Матрасы, покрывала и подушки
- Одна прикроватная тумбочка из дерева с верхним ящиком для хранения
- Зеркала
- Светильники для чтения из металла и ткани для чтения
- LED освещение и декоративная LED подсветка
- Гардероб с деревянными дверьми и встроенной подсветкой
- Каюта по правому борту: шкаф под трапом, ведущим на верхнюю палубу, а также шкаф по центру
- Римские шторы
- Открывающиеся иллюминаторы с москитными сетками, бортовое окно
- Ковер

ГОСТЕВАЯ ВАННАЯ КОМНАТА ПО ЛЕВОМУ БОРТУ

- Гостевая ванная комната по левому борту может использоваться как дневной туалет с прямым доступом
- Туалет Tecma
- Большая раковина из искусственного камня
- Зеркало
- Шкафчик под раковиной
- Краны в душе
- Шкафы над раковиной
- Душ с душевой стойкой и дверью из стекла и стали
- Открывающийся иллюминатор с москитной сеткой, встроенный в бортовое окно
- LED подсветка в ванной комнате и в душевой
- Вытяжка

VIP КАЮТА

- Большая кровать с выдвижными ящиками и отделением для хранения вещей под кроватью
- Матрас, покрывало и подушки
- Две прикроватные тумбочки из дерева
- Светильники для чтения из металла и ткани
- Косметический столик с крышкой
- LED освещение и декоративная LED подсветка
- Два открывающихся иллюминатора с москитными сетками, установленные в бортовых окнах
- Боковые шкафы с выдвижными ящиками и дверьми
- Римские шторы
- Ковер

ВАННАЯ КОМНАТА VIP КАЮТЫ

- Вращающаяся матовая стеклянная дверь
- Туалет Tecma
- Большая раковина из искусственного камня
- Зеркало
- Шкаф над и под раковиной
- Краны
- Душевая кабина с дверью из нержавеющей стали
- Душевая стойка и дождевым душем, установленным в центре на потолке
- Открывающийся иллюминатор с москитной сеткой
- LED освещение в ванной комнате и в душевой
- Римские шторы

ГАРДЕРОБНАЯ VIP КАЮТЫ

- Гардероб
- Зеркало
- Шкаф с выдвижными ящиками
- LED освещение на потолке
- Ковер

ЭЛЕКТРОСИСТЕМЫ

Общие характеристики
Вся система была выполнена в соответствии с:

1) директивой 94/25/CE, с внесёнными поправками 2003/44/CE
2) EN ISO 10133:2000 “Малые суда – Электросистемы – Оборудование сверхнизкого постоянного тока”
3) EN ISO 13297:2000 “Малые суда – Электросистемы – Оборудование переменного тока”
4) EN ISO 10134:2003 “Малые суда – Электросистемы – Системы молниезащиты”
5) EN ISO 16147:2002 “Малые суда – бортовые дизельные двигатели – Установленные топливные и электрические компоненты двигателя”

Система напряжений содержит следующие компоненты:

- 24 В постоянного тока с отрицательным заземлением для:

Систем камбуза
Рулевых систем
Внутренних/внешних огней
Освещения моторного отделения
Навигационных огней
Электронных систем управления
Навигационных систем
Аварийных систем
Подруливающих устройств и лебедок
Других малых инженерных сетей

230 В однофазного переменного тока, 50 Гц для:

Системы кондиционирования воздуха
Вентиляции машинного отделения
Электроприборов на камбузе
Зарядных устройств
Электрических розеток
Развлекательных систем
Других малых инженерных сетей

ЭЛЕКТРОПАНЕЛИ

Главные электропанели установлены в:

- машинном отделении
- главном салоне
- посту управления

Дополнительные электропанели установлены зонально

Электропроводка / трубопроводы

Электропроводка находится в металлических или невозгораемых закрытых ПВХ трубах. Электропроводка изготовлена без каких-либо горючих материалов и с надлежащим сечением, соответствующим использованию.

Заземляющее оборудование

- Заземление для всех водяных заборников, алюминиевой структуры, стальных компонентов и т.д.
- Заземление для всего оборудования, работающего от переменного тока 230 В
- Молниезащита

Заземление подсоединено к:

- Цинковым анодам на корме и под корпусом
- К медным пластинам, расположенным на днище корпуса

Источники питания переменного тока в 230 В

Береговое питание

Два входа для подключения береговых кабелей питания с переменным током 230 В, 63 А, расположены в кормовой части. Источники переменного тока подключены к главному электрощиту в машинном отделении

Источники питания защищены автоматическими выключателями с теплоэлектромагнитным[illegible]ем

Каждая линия питания, ведущая от берега обладает мультиметром, предназначенным для регулировки различных электрических параметров (Вольт, Ампер, Ватт, частота, обратная полярность)

Генератор

Стандартный генератор Kohler 20 кВт, 230 В переменного тока, 50 Гц, 12 В стартер постоянного тока, а также звукопоглощающий ящик и электрощит, расположенный в машинном отделении

Источник переменного тока подключен к главному электрощиту в машинном отделении

Источники питания защищены автоматическими выключателями с теплоэлектромагнитным расцепителем

Генератор снабжен мультиметром, который предназначен для регулировки различных электрических параметров (Вольт, Ампер, Ватт, частота, обратная полярность)

Распределитель переменного тока 230 В

Двойная шина (A, B), которая распространяет ток ко всем подключенным бытовым приборам
Каждый бытовой прибор защищен автоматическими выключателями с теплоэлектромагнитным расцепителем

Источник постоянного тока 230 В

Батареи

Группа из 24 В AGM Mastervolt батарей 640 А для обслуживающих батарей
Группа из 24 В AGM Mastervolt батарей 225 А для двигателей
Группа из 24 В AGM Mastervolt батарей 225 А для якорной лебедки и носового подруливающего устройства
12 В AGM Mastervolt батарея 130 А для генератора

Зарядные устройства

24 В 100 А Mastervolt зарядное устройство для обслуживающих батарей и батарей двигателя
24 В 30 А Mastervolt зарядное устройство для батарей якорной лебедки и носового подруливающего устройства
12 В 25 А Mastervolt зарядное устройство для батарей генератора

Альтернаторы (генераторы переменного тока)

24 В 120 А альтернаторы, подключены к обслуживающим батареям, а также к батареям якорной лебедки и носового подруливающего устройства
2 x 24 В 120 А альтернатора, подключены к батареям двигателя
Альтернаторы подключены к батарее генератора

Системы освещения

Машинное отделение

LED прожектор 24 В, работающий от постоянного тока, закреплен на потолке машинного отделения. Освещение в машинном отделении подключено к обслуживающим батареям

Интерьер

Система управления внутренним светом с сенсорными переключателями

Мастер каюта, VIP и гостевые каюты:

- LED освещение и декоративная LED подсветка
- Декоративные LED подсветка вокруг кровати и под мебелью
- Панели управления освещением расположены возле входных дверей и рядом с кроватями

Салон:

- LED освещение и декоративная LED подсветка в потолке с функцией регулировки интенсивности освещения
- Голубая LED подсветка на потолке над приборной панелью (освещение для ночной навигации)
- Панель управления освещением расположена возле входной двери в салон

Каюта экипажа:

- LED освещение и LED подсветка полосы в потолке
- Декоративные LED освещение вокруг мебели и под кроватью
- Панель управления светом расположена рядом с входной дверью

Ванные комнаты

- LED освещение и декоративная LED подсветка в потолке
- Декоративные LED освещение вокруг мебели
- Панель управления светом и душевой вентиляцией расположена рядом со входной дверью

Экстерьер

- LED освещение и декоративная LED подсветка на потолочной панели кокпита и в боковых проходах
- Декоративная подсветка по периметру палубы и флайбриджа
- LED подсветка на радарной арке
- Панель управления освещением расположена рядом со входной дверью

НАВИГАЦИОННОЕ ОЕБУДОВАНИЕ:

Приборная панель и навигационное оборудование *(Ввиду постоянного улучшения предлагаемой на рынке продукции, приведенный ниже список оборудования может со временем изменяться)*

Корпус
N°1 Raymarine DT800 Depth Датчик гидростатического давления и температуры

Пост управления
2x MAN CLC 8.8 дисплея для мониторинга двигателей (включая параметры: вольтметр, температуры масла в двигателе, температуры воды, обороты двигателя, температуры масла в коробке передач, и т.д.)
1x Raymarine gS 120 12” дисплей
2x Raymarine gS 165 15” дисплей (опционально)
1x Raymarine I70 дисплей
1x Raymarine P70 дисплей (автопилот)
1x Raymarine RMK9 клавиатура
Raymarine RAY 240E УКВ морская радиостанция
Джойстик (опционально)
Магнитный компас

Флайбридж
2x MAN CLC 8.8 дисплей для мониторинга двигателей (включая параметры: вольтметр, температуры масла в двигателе, температуры воды, обороты двигателя, температуры масла в коробке передач, и т.д.)
1x Raymarine gS 120 12” дисплей
2x Raymarine gS 165 15” дисплей (опционально)
1x Raymarine P70 дисплей (автопилот)
1x Raymarine I70 дисплей
Raymarine RAY 240E УКВ морская радиостанция
джойстик (опционально)
Магнитный компас

Радарная арка
1x Raymarine датчик ветра
1x Raymarine радар 4 кВт цифровой
1x Raymarine GPS датчик

Дисплей приборной панели главного поста управления
1x12” Raymarine сенсорный дисплей
Датчики температуры воздуха и температуры внутри машинного отделения
Система сигнализации для трюмных помп
Система сигнализации и индикаторы уровня заполнения баков (питьевой воды и сточных вод)
Система сигнализации уровня топлевных баков

Индикаторы приборной панели Флайбриджа
Акустическая дистанционная аварийная сигнализация
Оптическая дистанционная аварийная сигнализация

Резервный пульт управления
Ручной выключатель и система сигнализации трюмных насосов
Управление насосами баков сточной и серой воды с системой сигнализации

Выбор питания УКВ

АУДИОСИСТЕМА (МУЛЬТИМЕДИЯ)

Ввиду постоянного улучшения предлагаемой на рынке продукции, комплектация развлекательной системы может быть изменена в любое время и без уведомления.

Салон (Опционально):	40” Edge LED fullHD ТВ Домашний кинотеатр Bose Lifestyle V-Class
Мастер каюта (Опционально):	40” Edge LED fullHD ТВ Домашний кинотеатр Bose Lifestyle V-Class
VIP каюта (Опционально):	32” Edge LED fullHD ТВ
Гостевые каюты (Опционально):	22” Edge LED fullHD ТВ
Кокпит:	Два внешних динамика (с пультом дистанционного управления)
Флайбридж:	Два внешних динамика (с пультом дистанционного управления)

СИСТЕМА ПОЖАРОТУШЕНИЯ

8 x 1 кг порошковых огнетушителей
FEM 200 Seafire система пожаротушения в машинном отделении с сигнализацией и автоматическим выключением.

ТОПЛИВНАЯ СИСТЕМА

2 бака из нержавеющей стали суммарным объемом 4400 л
Каждый бак оснащен системой отвода воздуха и электрическим индикаторам уровня жидкости
Уровень топлива отображается на панелях на главном посту управления и непосредственно на самом баке при помощи оптического датчика уровня топлива
Заправка топливом осуществляется через горловины, расположенные на палубах с правого и левого борта.

СИСТЕМА ВОДОСНАБЖЕНИЯ

1 бак для серых вод объемом 300 л
1 бак для сточных вод объемом 300 л

Датчики уровня в баках отображают данные на дисплее на посту управления
Откачка баков осуществляется автоматически или вручную при помощи двух специальных электрических насосов.

ТРЮМНАЯ ОСУШИТЕЛЬНАЯ СИСТЕМА

Централизованная система откачки воды в каждом отделении соединена с главным сборщиком, расположенным в машинном отделении
Трюмный насос с панелью на электрощите в моторном отсеке
Авариный ручной насос в машинном отделении
5 x автоматических трюмных помп 24 В
Аварийный трюмной насос высокой прокачной способности в машинном отделении, работающий через заборники морской воды в двигателе и водяной насос
Аварийная сигнализация уровня воды в трюме.

СИСТЕМА ВОДОСНАБЖЕНИЯ (ПРЕСНАЯ ВОДА)

Забор воды в систему водоснабжения осуществляется из двух баков (общим объемом 840 л) или чрез береговое подключение, установленное на корме
Уровень пресной воды в баках отображается на дисплее поста управления
2 водонагревателя общим объемом в 160 л

СИСТЕМА ОХЛАЖДЕНИЯ ЗАБОРТНОЙ ВОДОЙ

4 основных бронзовых заборника для воды с кранами и фильтрами: 2 для двигателей, 1 для генераторов и 1 для обслуживающих систем
Омыватель якорной цепи с эллектрическим насосом.

СИСТЕМА КОНДИЦИОНИРОВАНИЯ

Средиземноморская 88 000 BTU, включая салон

Машинное отделение
- 2x Cruisair TWC36CK 36.000 BTU
- 1x Cruisair P120Z циркуляционный насос
- 1x Cruisair P710Z насос морской воды

Нижняя палуба
- VIP каюта: 2x Cruisair AT6HVZ воздуховод 6000 BTU
- Гостевая каюта по левому борту: 1x Cruisair AT6HVZ воздуховод 6000 BTU
- Гостевая каюта по правому борту: 1x Cruisair AT6HVZ воздуховод 6000 BTU
- Каюта капитана по левому борту 1x Cruisair AT9HVZ воздуховод 9000 BTU
- Каюта капитана по правому борту 1x Cruisair AT9HVZ воздуховод 9000 BTU
- Каюта экипажа 1x Cruisair AT4FZ воздуховод 4000 BTU

Главная палуба
- Обеденная зона 1x Cruisair AT9HVZ воздуховод 9000 BTU
- Камбуз 1x Cruisair AT9HVZ воздуховод 9000 BTU
- Рулевая рубка 2x Cruisair AT12HVZ воздуховод 12000 BTU

Тропическая 97 000 BTU, включая салон (Опциональный)

Машинное отделение

- 2x Cruisair TWC36CK 48.000 BTU
- 1x Cruisair P120Z циркуляционный насос
- 1x Cruisair P710Z насос морской воды

Нижняя палуба

- VIP каюта:

1x Cruisair AT6HVZ воздуховод 6000 BTU
1x Cruisair AT9HVZ воздуховод 9000 BTU

- Гостевая каюта по левому борту: 1x Cruisair AT9HVZ воздуховод 9000 BTU
- Гостевая каюта по правому борту: 1x Cruisair AT6HVZ воздуховод 6000 BTU
- Каюта капитана по левому борту: 1x Cruisair AT12HVZ воздуховод 9000 BTU
- Каюта капитана по правому борту: 1x Cruisair AT18HVZ воздуховод 12000 BTU
- Каюта экипажа: 1x Cruisair AT4FZ воздуховод 4000 BTU

Главная палуба

- Обеденная зона: 1x Cruisair ATV9HVZ воздуховод 9000 BTU
- Камбуз: 1x Cruisair AT9HVZ воздуховод 9000 BTU
- Рулевая рубка: 2x Cruisair AT12HVZ воздуховод 12000 BTU

Экстра тропическая 124 000 BTU, включая салон (Опциональный)

Машинное отделение

- 3x Cruisair TWC36CK холодильная установка 36.000 BTU
- 1x Cruisair P120Z циркуляционный насос
- 1x Cruisair P710Z насос морской воды

Нижняя палуба

- VIP каюта:
1x Cruisair AT6HVZ воздуховод 6000 BTU
1x Cruisair AT12HVZ воздуховод 12000 BTU
- Гостевая каюта по левому борту: 1x Cruisair AT9HVZ воздуховод 9000 BTU
- Гостевая каюта по правому борту: 1x Cruisair AT9HVZ воздуховод 9000 BTU
- Каюта капитана по левому борту: 1x Cruisair AT6HVZ воздуховод 12000 BTU
- Каюта капитана по правому борту: 1x Cruisair AT9HVZ воздуховод 18000 BTU
- Каюта экипажа: 1x Cruisair AT4FZ воздуховод 4000 BTU

Главная палуба

- Обеденная зона: 1x Cruisair AT9HVZ воздуховод 9000 BTU
- Камбуз: 1x Cruisair T9HVZ воздуховод 9000 BTU
- Пост управления:
1x Cruisair AT18HVZ воздуховод 18000 BTU
1x Cruisair ATV18HVZ воздуховод 18000 BTU

СИСТЕМА ВЕНТИЛЯЦИИ

Вентиляция внутренних помещений

Централизованная система вентиляции для туалетных комнат. Каждая туалетная комната оборудована электрической вытяжной вентиляцией (220 В)
Вытяжка на камбузе

Вентиляция в машинном отделении

- 2 электрических вентилятора, работающих от постоянного тока
- 2 электрических вытяжки, работающих от постоянного тока
- Вентиляционная система в машинном отделении подключена к пусковому механизму двигателя

ИЗОЛЯЦИЯ

Корпус и палуба соединены между собой многослойным ламинатом и абсорбентом, звукоизоляцией и теплоизоляционным материалом, что гарантирует снижение уровня шума и теплопотерь.
Потолки внутри яхты, а также напольное покрытие установлены на специальный материал, снижающий вибрации и шум.
Машинное отделение полностью отделано шумо- и термоизолирующим материалом, который накрыт перфорированными алюминиевыми листами, предназначенными для финальной отделки.

ДОПОЛНИТЕЛЬНОЕ ОБОРУДОВАНИЕ (СТАНДАРТНАЯ КОМПЛЕКТАЦИЯ)

6 швартовых канатов диаметром 22 мм и длиной 20 м.
8 кранцев с чехлами PRESTIGE YACHTS, 30 см диаметр x 100 см длина
1 комплект посуды, стеклянных стаканов и столовых приборов на 8 персон
Набор полотенец с логотипом PRESTIGE YACHTS для ванных комнат
Руководство пользователя
Необрастающее покрытие днища яхты

ВНУТРЕННЯЯ ОТДЕЛКА

3 разных варианта отделки
В отделке салона, кают и ванных комнат используется шпонированное матовое дерево
В элементах отделки дизайна помещении используется ткань и кожа
Мягкое покрытие потолков и стен
Столешница в ванных комнатах и камбуза выполнена из искусственного камня
Стандартное ковровое покрытие нижней палубы (деревянный пол мастер каюты, опционально). Стандартное ковровое покрытие салона (деревянный пол слона, опционально)
Декоративные элементы салона из закаленного стекла
В отделке салона используются ткани фактуры с 3D эффектом
Дерево, кожа, текстиль и другие материалы подчеркнут ощущение комфортной атмосферы

1-ый вариант

Внутренняя отделка, темный дуб
Опциональное напольное покрытие "Венге"

2-ой вариант

Внутренняя отделка Светлый дуб
Опциональное напольное покрытие из дерева

3-ий вариант

Внутренняя отделка, матовый орех
Опциональное напольное покрытие "белый дуб"

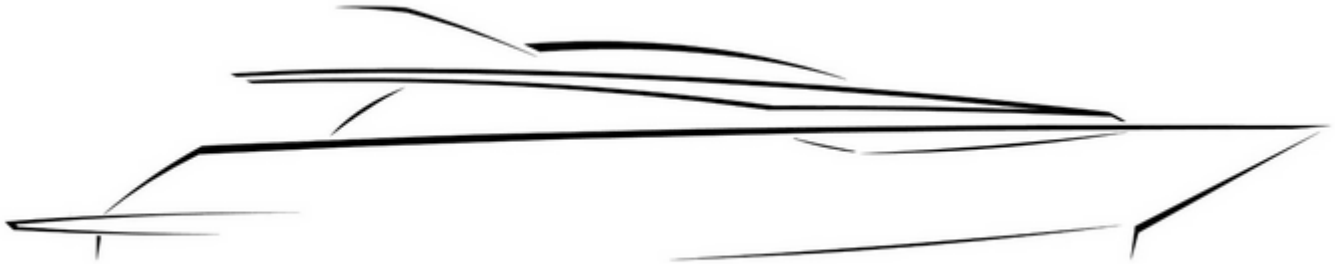

http://ru.prestige-yachts.com

ООО "ПРЕСТИЖ ЯХТС", официальный эксклюзивный дистрибьютор яхт PRESTIGE в России, несет полную ответственность за перевод сайта на русский язык. SPBI S.A. не может быть привлечен к ответственности за любой ущерб, понесенный вследствие неполного или некорректного перевода.